スマイミー

2500社が参加する広島不動産情報サイト
www.fudohsan.jp/
広島宅建(株)

佐伯区五月が丘 売土地 1,490万円

- 土地面積/173.90㎡
- 所在地/広島市佐伯区五月が丘5丁目
- 交通/五月が丘3丁目バス停より 徒歩2分
- 地目/宅地 ●用途地域/1種低層
- 建ぺい率/50% ●容積率/100%
- 現況/上物有 解体更地渡し

北西角地、団地内に保育園、幼稚園、小・中学校、スーパー、医院有 団地内では、ほぼ平地、ピュアークックまで徒歩約8分、隣当り良好

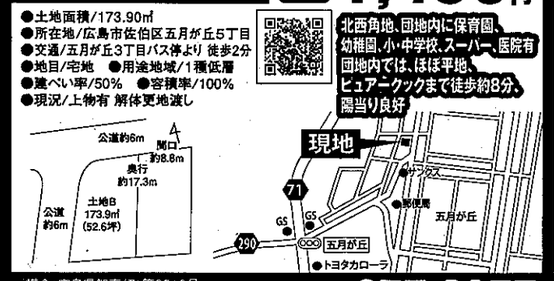

媒介:広島県知事(7)第6510号
(有)セイブ地建
広島市西区井口台3丁目16-9 サンシティ鈴が台102
☎(082)277-8977
http://seibutiken.ichiban.ta/
●広告有効期限/平成27年2月22日

東区山根町 マン 1,580万円

- 専有面積/69.35㎡ ●14階建12階
- 所在地/広島市東区山根町64-1
- 交通/山陽本線 広島駅より 徒歩14分
- 3LDK
- 管理費/7,800円
- 委託管理
- 修繕積立金/3,570円
- 平成5年3月築

北側吹き抜け＋東側廊下で南西向

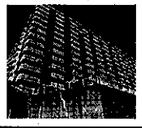

媒介:広島県知事(3)第9114号
アオイ土地建物(有) ☎(082)832-2525
広島市安佐南区西原3丁目16-24
●広告有効期限/平成27年3月2日

安佐南区緑井 新築 2,750万円

- 土地面積/132.63㎡
- 建物面積/107.91㎡
- 所在地/広島市安佐南区緑井8丁目25-50
- 交通/可部線 七軒茶屋駅より 徒歩14分 下八木バス停より 徒歩5分
- 平成26年10月築

花粉症対策サンルームあり 角地！小屋裏収納あり

本日オープンハウス 10:00～16:00

緑井8丁目25-50

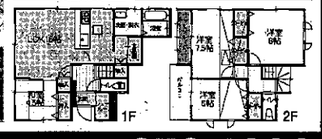

媒介:広島県知事(4)第8499号
荒木不動産(有)
広島市安佐南区緑井2丁目27-43
☎(082)870-1992
http://www.arakifudousan.co.jp/
●広告有効期限/平成27年3月10日

安佐北区口田南 中古 2,380万円

- 土地面積/236.88㎡
- 建物面積/119.77㎡
- 所在地/広島市安佐北区口田南8丁目50-15
- 交通/矢口が丘中バス停より 徒歩2分
- 昭和63年8月築

平成26年1月室内改装済み

本日・明日10:00より オープンハウス開催

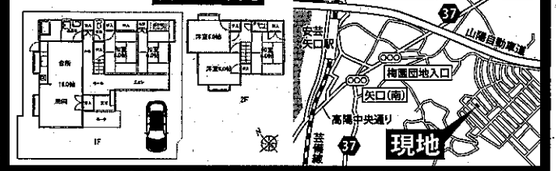

媒介:広島県知事(2)第9759号
(株)ファーストスタイル
広島市西区中広町2丁目25-9
☎(082)275-5081
http://1ststyle-estate.com
●広告有効期限/平成27年3月15日

1月11日・12日 オープンハウス開催 AM11:00～PM5:00

東区 中古 中山東2丁目 1,380万円 初広告

●販売価格(税込)

カーナビ 東区中山東2丁目2-28

内部改装済み！ エコ内装 ルームクリーン 消臭無臭空気

フォレオ広島東徒歩2分
中山の平地！利便性良好

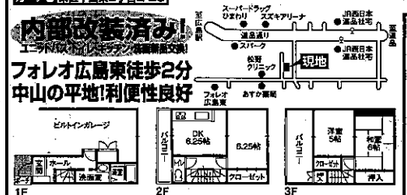

■所在地／広島市東区中山東2丁目
■土地／42.02㎡(12.71坪) ■建物／78.87㎡(23.85坪)
■交通／温品口バス停徒歩5分 ■築年月／昭和54年5月築

(媒介) 広島県知事(7)第6294号
プライムコーポレイション(株) (082) 232-2230
広島市西区枝川本町1丁目14-10
広告有効期限 平成27年1月末日

安芸郡 中古 府中町茂陰2丁目 2,300万円

●販売価格(税込)

■所在地／安芸郡府中町茂陰2丁目
■土地面積／149.7㎡(45.28坪)
■建物面積／156.6㎡(47.37坪)
■交通／新大州駅バス停徒歩3分
■築年月／昭和63年4月築

初広告 オープンハウス 1/11(日)・12(月) 10:00～17:00

呉市警固屋 1,580万円(税込)

■土地/172.82㎡(52.27坪) ■建物/164.77㎡(49.84坪)
●1F:76.90㎡(23.26坪)・2F:87.87㎡(26.58坪)
(別途場業部分/14㎡有り)

小学校・中学校バス停近 平地 現地

[物件概要]所在地/呉市警固屋7丁目6-21
交通/警固屋中学校バス停徒歩1分 木造・鉄骨造 昭和50年9月築

NAVI 広島県呉市警固屋7丁目6-21

(媒介) 広島県知事(4)8505 ●広告有効期限 平成27年1月末まで
有限会社ブリッジ 携帯090-4142-1662
〒730-0823 広島市中区吉島西1丁目18番11号-101号 TEL.082-244-6176

呉マンション 西区 井口 1,250万円 2LDK

パークタウン！憧れの井口 眺望良！

●所在地/西区井口台 ●交通/公園北バ停歩2分 ●専有/67㎡ ●バル/8㎡ ●SRC造12階建7F ●平成元年2月築 ●管理費/6,600円 ●積立金/8,800円 ●一部委託

呉マンション 西区 井口 1,100万円 3LDK

必見！ 電停スグ！リフォーム済

●所在地/西区井口 ●交通/井口電停歩1分 ●専有/70㎡ ●バル/11㎡ ●RC造5階建3F ●昭和62年6月築 ●管理費/12,800円 ●積立金/14,900円 ●全部委託

呉マンション 中区 舟入 520万円 1K トイレ・バス別

スグ！電車通り

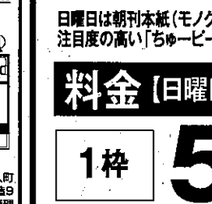

●所在地/中区舟入町 ●交通/舟入町電停歩2分 ●専有/24㎡ ●SRC造9階建5F ●昭和60年12月築 ●管理費/6,500円 ●積立金/5,450円 ●全部委託

(媒介) 広島県知事(5)8213号
トゴホーム 有限会社 ☎(082)236-8638
中区光南四丁目5-30(トカビル)
広告有効期限/平成27年1月末日

毎週、毎週いい出会い。 中國新聞
週刊 ちゅーピー住まいる

日曜日は朝刊本紙(モノクロ)で掲載しています。
注目度の高い「ちゅーピー住まいる」をぜひご利用下さい。

料金【日曜日版共通】

1枠 **50,000円**(消費税、制作料別途)

約39万部

※3カ月間の合計出稿量に応じて逓減料金がございます。

中国新聞を切って、貼って、トライしよう！

しんぶん学習帳 10日間コース

小学生のうちから身に付けたい！すべての教科の基礎力となる

思考力・読解力・要約力 がぐんぐん伸びます。

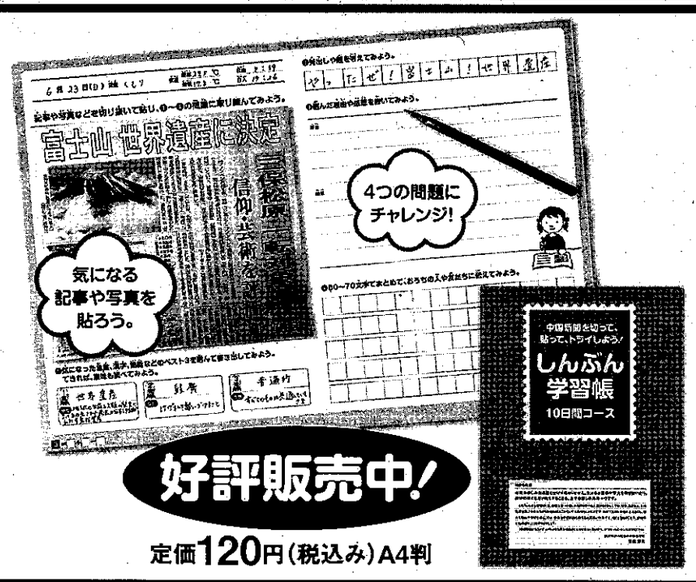

好評販売中！

定価120円(税込み)A4判

中國新聞

CHUGOKU SHIMBUN

学校で新聞を使った授業が増えています。ご家庭でも新聞に親しむきっかけとなればと思い「しんぶん学習帳」を作りました。気になる記事や写真を選び、見出しや題を考えたり、理由や感想を書いたりすることで思考力や読解力が鍛えられます。短くまとめることで要約の力を伸ばすこともできます。10日間続けるうちに、新聞の面白さもわかってくるでしょう。ぜひチャレンジしてみてください。

【お求め先】県内主要書店、中国新聞社読者広報部、中国新聞販売所(取り寄せ) 【お問い合わせ】中国新聞企画サービス 出版部 〒730-0854 広島市中区土橋町7-1 TEL/082-236-2250 FAX/082-236-2120(平日9:30～17:30)