



# スマイミー®

## PC会員入会のご案内

広島県宅建協会が推奨する広島県内の不動産情報サイト

## スマイミー® 連動する不動産サイト



## お申し込み手順

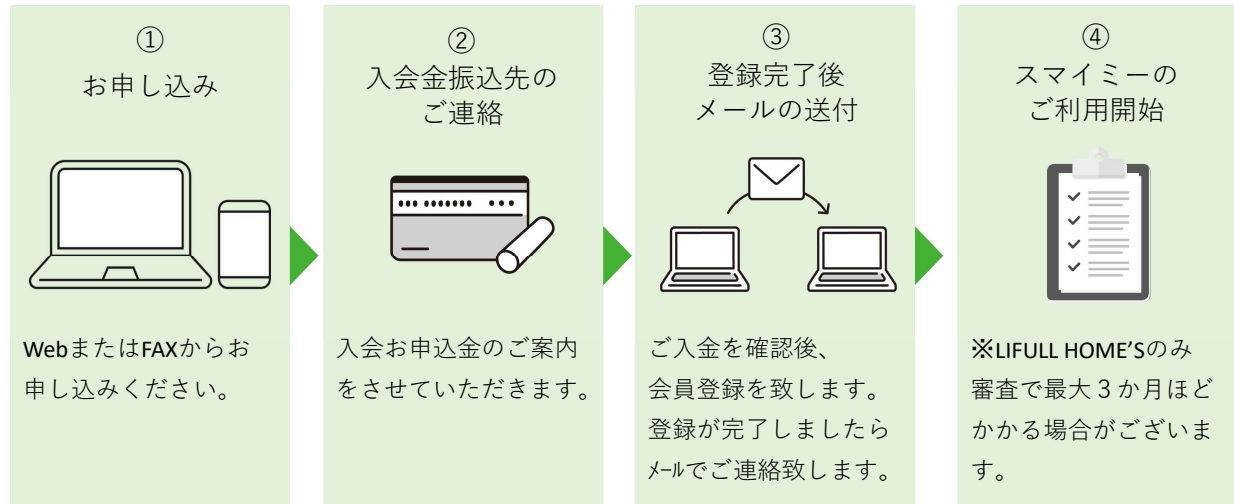

※新規登録時点での料金プランは、検索のみ可能なプランです。  
 物件登録する場合は、事前に料金プランを変更しご利用ください。  
 その他詳しい内容については、広島宅建株式会社までお問い合わせください。

**URL** <https://fudohsan.jp/html/search/mailform/>

**TEL** 広島宅建株式会社：082-243-9507

お申し込みこちら

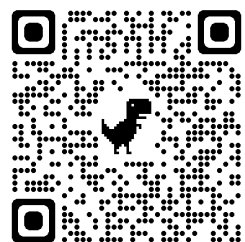

# 料金プラン一覧【株主優待価格】

## 【スマイミーパソコン会員】

初期費用	入会金	5,000円
------	-----	--------

### 月額料金

基本料金	スマイミー利用料金	500円
------	-----------	------

スマイミーに物件を掲載する場合は、物件掲載プランを選択する必要があります。  
 売買・賃貸別でお持ちの物件数にあわせてプランを選択することができます。

物件掲載プラン（売買）			
プラン (物件公開数)	スマイミー掲載 基本プラン	追加オプションサービス <small>※スマイミー掲載数を超えるプランの選択はできません</small>	
		LIFULL HOME'S	at home
なし	0円	0円	0円
1		1,800円	1,800円
2		2,100円	3,600円
3	1,000円	2,400円	4,200円
5		2,700円	5,000円
10		3,000円	9,000円
20	2,000円	6,000円	18,000円
30	3,000円	12,000円	27,000円
40	4,000円	18,000円	36,000円
50	5,000円	30,000円	45,000円
100	10,000円	50,000円	90,000円
200	20,000円	100,000円	180,000円
500	50,000円	240,000円	450,000円

物件掲載プラン（賃貸）				
プラン (物件公開数)	スマイミー掲載 基本プラン	追加オプションサービス <small>※スマイミー掲載数を超えるプランの選択はできません</small>		
		LIFULL HOME'S	at home	
			居住用	事業用
なし	0円	0円	0円	0円
1		600円	900円	1,800円
2		700円	1,800円	3,600円
3	1,000円	800円	2,400円	4,200円
5		900円	3,000円	5,000円
10		1,000円	5,000円	9,000円
20	2,000円	2,000円	10,000円	18,000円
30	3,000円	4,000円	15,000円	27,000円
40	4,000円	6,000円	20,000円	36,000円
50	5,000円	10,000円	25,000円	45,000円
100	10,000円	25,000円	50,000円	90,000円
200	20,000円	50,000円	100,000円	180,000円
500	50,000円	120,000円	250,000円	450,000円

**自社HPサービス**  
 基本料金 1,500円/月  
 スマイミーと連動した  
 自社ホームページを作成できます  
 ※初期費用として  
 5,000円が必要となります

## 【代行受付】

代行検索	
10枚以内	300円
11枚～	50円/枚

代行登録	
新規	500円/件
再登録	100円/件

### <注意事項>

- 価格は全て税抜価格です。
- スマイミー掲載基本プランでは1・2・3・5のプランのお取り扱いはございません。
- LIFULL HOME'S及びat home追加オプションサービスはスマイミー掲載基本プランを選択の上、ご利用が可能です。
- 代行による成約・削除は無料です。（変更は削除後、新規登録となります。）
- 同月内で料金プランの変更があった場合は、利用料金の高いプランが課金されます。
- 転送オプション及び自社HPサービスは追加オプションとなります。  
 ※ at home転送オプションのご利用は、アットホーム加盟店契約が必要となり、別途入会金・月額利用料が発生いたします。

# 料金プラン一覧【一般会員価格】

## 【スマイミーパソコン会員】

初期費用	入会金	10,000円
------	-----	---------

基本料金	スマイミー利用料金	1,000円
------	-----------	--------

### 月額料金

スマイミーに物件を掲載する場合は、物件掲載プランを選択する必要があります。  
 売買・賃貸別でお持ちの物件数にあわせてプランを選択することができます。

物件掲載プラン（売買）			
プラン (物件公開数)	スマイミー掲載 基本プラン	追加オプションサービス <small>※スマイミー掲載数を超えるプランの選択はできません</small>	
		LIFULL HOME'S	at home
なし	0円	0円	0円
1		3,600円	3,600円
2		4,200円	7,200円
3	2,000円	4,800円	8,400円
5		5,400円	10,000円
10		6,000円	18,000円
20	4,000円	12,000円	36,000円
30	6,000円	24,000円	54,000円
40	8,000円	36,000円	72,000円
50	10,000円	60,000円	90,000円
100	20,000円	100,000円	180,000円
200	40,000円	200,000円	360,000円
500	100,000円	480,000円	900,000円

物件掲載プラン（賃貸）				
プラン (物件公開数)	スマイミー掲載 基本プラン	追加オプションサービス <small>※スマイミー掲載数を超えるプランの選択はできません</small>		
		LIFULL HOME'S	at home	
			居住用	事業用
なし	0円	0円	0円	0円
1		1,200円	1,800円	3,600円
2		1,400円	3,600円	7,200円
3	2,000円	1,600円	4,800円	8,400円
5		1,800円	6,000円	10,000円
10		2,000円	10,000円	18,000円
20	4,000円	4,000円	20,000円	36,000円
30	6,000円	8,000円	30,000円	54,000円
40	8,000円	12,000円	40,000円	72,000円
50	10,000円	20,000円	50,000円	90,000円
100	20,000円	50,000円	100,000円	180,000円
200	40,000円	100,000円	200,000円	360,000円
500	100,000円	240,000円	500,000円	900,000円

**自社HPサービス**  
 基本料金 3,000円/月  
 スマイミーと連動した  
 自社ホームページを作成できます  
 ※初期費用として  
 5,000円が必要となります

## 【代行受付】

代行検索	
10枚以内	600円
11枚～	50円/枚

代行登録	
新規	1,000円/件
再登録	200円/件

### <注意事項>

- 価格は全て税抜価格です。
- スマイミー掲載基本プランでは1・2・3・5のプランのお取り扱いはございません。
- LIFULL HOME'S及びat home追加オプションサービスはスマイミー掲載基本プランを選択の上、ご利用が可能です。
- 代行による成約・削除は無料です。（変更は削除後、新規登録となります。）
- 同月内で料金プランの変更があった場合は、利用料金の高いプランが課金されます。
- 転送オプション及び自社HPサービスは追加オプションとなります。  
 ※ at home転送オプションのご利用は、アットホーム加盟店契約が必要となり、別途入会金・月額利用料が発生いたします。

# スマイミーパソコン会員入会申込書

申請日 年 月 日

## 1. ご入会者様情報 ※下記太枠内は必ずすべてご記入ください。

フリガナ		開始希望	年 月 日
商号		年月日	※日割り計算はできません。
免許番号	大臣・知事 ( ) 第 号		
フリガナ		代表者	年 月 日
代表者名		生年月日	
事務所所在地	〒		
電話番号		FAX 番号	
メールアドレス	※メールアドレスがユーザー名となり、パスワードの送信先となります。		
営業時間	～ 例) 09:00 ～ 17:30	定休日	
最寄りの交通機関	沿線名 _____ 駅名またはバス停名 _____ 徒歩 _____ 分		
下記事項について、ご確認のうえ、同意いただける場合は、 <input checked="" type="checkbox"/> をしてお申込みください。			
<input type="checkbox"/>	スマイミー利用規約・スマイミー会員規約・LIFULL HOME'S 会員規約・広島県不動産流通センター運営規約・レイズ諸規程・公正競争規約・その他関係諸法令に遵守することに同意します。		
<input type="checkbox"/>	レイズへのご登録は、「スマイミー」「ハトサポ BB」「レイズ」の3つのサイトよりご利用いただけます。各サイトの違いを十分に理解したうえでお申込みください。		
フリガナ		担当者	
担当者		連絡先	

お手続きについて	入会金 : 11,000 円(税込)
	<div style="border: 1px solid black; padding: 2px;">                 広島宅建株式会社の株主様は優待価格 5,500 円(税込)にてお申込みいただけます。             </div> 本申込用紙に必要事項を記入し、当社まで FAX してください。当社より FAX にて入会金のお振込先をご案内させていただきます。入金確認後ユーザー登録手続きを致します。なお、新規免許業者様の場合、供託日以降、当社での会社情報登録完了後のお手続となりますので、予めご了承ください。 ※既に宅建協会 Web 会員の場合、アカウントはスマイミーへ移行となります。
お申込後	入会金とは別に、利用開始月より月額利用料が発生致します。 月額利用料金は、後払い形式で、年 2 回(2 月と 8 月)ご請求させていただきます。

## 2. 下記のアンケートにご協力ください。 ※任意

スマイミー及び広島宅建(株)のサービスでサポートして欲しいものがあればご記入ください。(複数回答可)

<input type="checkbox"/> 他社物件の広告方法	<input type="checkbox"/> スマイミーポイントの貯め方
<input type="checkbox"/> 全宅住宅ローンの物件連動による簡易申込方法	<input type="checkbox"/> LIFULL HOME'S への掲載方法
<input type="checkbox"/> インспекションの物件連動による簡易申込方法	<input type="checkbox"/> 反響が出やすい広告掲載の方法
<input type="checkbox"/> あいおい損保紹介スキームの利用方法	その他( )

ご記入後は下記へ FAX にて弊社へご送付ください。

問合せ先	広島宅建株式会社 〒730-0046 広島市中区昭和町 11-5 TEL 082-243-9507
------	---

FAX 送信先 082-243-9915